JUIN 2025

APAJH Isère

LE MAG

TOUT HANDICAP, TOUT AGE DE LA VIE

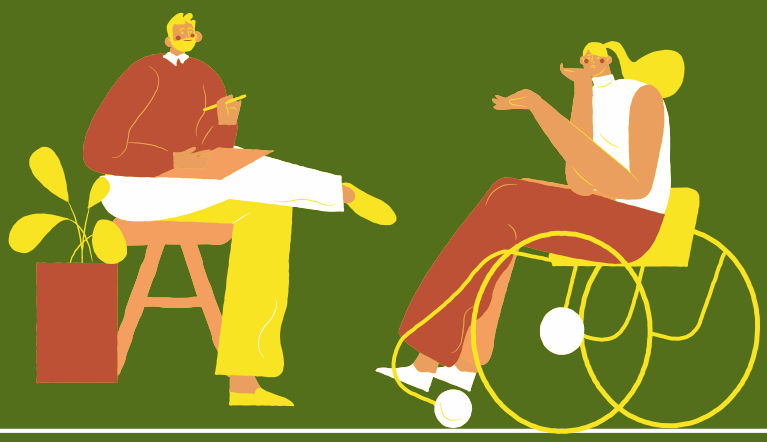

APAJH Isère

L'APAJH ISÈRE EST UNE ASSOCIATION ŒUVRANT DANS LE CHAMP DE L'ACTION DU MÉDICO-SOCIAL. ELLE FAIT SIENNES LES VALEURS DE LA RÉPUBLIQUE, DÉFEND DE PLUS LES VALEURS DE LAÏCITÉ, CITOYENNETÉ ET SOLIDARITÉ, ET S'EST DONNÉ COMME PRINCIPE FONDAMENTAL LA PRIMAUTÉ DE LA PERSONNE. ASSOCIATION MILITANTE, FORTE DE SES ADHÉRENTS ET BÉNÉVOLES, ELLE S'EST ENGAGÉE DEPUIS 52 ANS AUPRÈS DES PERSONNES EN SITUATION DE HANDICAP ET DE LEURS FAMILLES, POUR CHANGER LE REGARD DE LA SOCIÉTÉ SUR LE HANDICAP.

SOMMAIRE

LETTRE DE LA PRÉSIDENTE.....P1-2

MATCH DE BASKET....P3

HOCKEY SUR GLACE....P5-6

EN VOITURE SIMONE.....P5

NOUVELLE ACTIVITÉ AU CPDS.....P6

PORTES OUVERTES NATIONALES ESAT.....P7-8

JAZZ À VIENNE...P9

APRÈS-MIDI DANCING....P-10

CONGÈS NATIONAL ODE TRAITEUR....P-11-12

CAMSP....P-13

EMAS....P14-15

GROUPES D'ECHANGES ISATIS..P16-17

LETTRE DE LA PRÉSIDENTE

“ Lors de l’Assemblée Générale du 18 juin, les adhérents ont écouté et validé le rapport d’activité de l’association et des établissements, le rapport financier, et le rapport d’orientation pour 2025. Ce dernier rapport souligne les défis et les stratégies à venir. Il s'appuie sur les orientations décidées précédemment, notamment le projet associatif 2024-2030, dont les piliers sont l'autodétermination et la pair-aidance.

L'autodétermination constitue un changement de paradigme pour nos associations, nous engageant à passer d'une logique de protection à un accompagnement venant en appui des choix de vie des personnes.
De ce fait, ce concept interpelle également fortement la société tout entière pour qu’elle s’adapte afin d’intégrer pleinement la différence et permette à chaque citoyen de trouver sa place en son sein. Car être citoyen à part entière signifie trouver sa place non seulement au sein de nos institutions, mais surtout au sein de la société.
Conforme à son projet associatif, l'APAJH Isère met en œuvre des actions qui préparent en interne à l’autodétermination ses professionnels et les familles des personnes accompagnées, mais aussi en externe, en agissant de manière militante auprès des élus, partenaires etc….pour lever les obstacles à l'inclusion.
Intrinsèquement lié à l’autodétermination, la pair-aidance permet à une personne ayant connu un passé similaire ou proche et formée à cette pratique, d’intervenir auprès des personnes en situation de handicap pour favoriser l'échange, l'autonomisation et le partage d’expérience. Ce pilier renforce l'autonomie et complète les compétences des professionnels.

Enjeux et Orientations Stratégiques pour 2025 et les années à venir

L'APAJH Isère fait face à plusieurs défis majeurs à relever :
· Enjeux Financiers : une gestion proactive est nécessaire pour assurer la pérennité de l'association, notamment par l'optimisation de la gestion interne, l'amélioration des performances commerciales des ESAT et EA, et un contrôle rigoureux des dépenses.

LETTRE DE LA PRÉSIDENTE

· Enjeux des Ressources Humaines : La qualité de vie au travail et le développement des compétences des équipes sont essentiels. Cela inclut la consolidation d'un dialogue social de qualité, l'amélioration de l'accueil et du parcours d'intégration des salariés, la promotion de la Qualité de Vie au Travail (QVT) et le développement des compétences axé sur l'autodétermination et la pair-aidance.
· Gestion du Patrimoine et Sécurité : La gestion et la sécurisation des infrastructures sont clés pour des conditions d'accueil optimales. Cela implique la finalisation de travaux, l'intégration de nouvelles acquisitions et le renforcement de la sécurité.

· Hygiène, Qualité, Sécurité, Environnement (HQSE) et Éthique L'exploitation des évaluations externes et le renforcement de la politique de
bientraitance et de lutte contre la maltraitance sont au cœur de l'engagement associatif.
· Vie Associative et Suivi du Projet Associatif : La vitalité associative est essentielle pour la mise en œuvre du projet et le rayonnement de l'APAJH Isère. Cela passe par le renforcement de sa visibilité, la promotion des valeurs de l'autodétermination et de la pair-aidance, la déclinaison opérationnelle des axes stratégiques, le renforcement des liens au sein de l'association, la poursuite de la campagne d'adhésion et l'intégration des personnes accueillies dans les instances.

En 2025, l'APAJH Isère réaffirme son engagement pour une société plus inclusive en plaçant l'autodétermination et la pair-aidance au centre de ses préoccupations. Une mobilisation collective est nécessaire pour relever les défis financiers, humains, patrimoniaux, qualitatifs et associatifs. L'objectif est de transformer l'offre d'accompagnement, renforcer la visibilité et l'impact de l'APAJH Isère, et en faire un acteur clé de l'inclusion.

NICOUD Elisabeth, juin 2025

FOYER HENRI ROBIN

9 MAI BASKET À SAINT VALLIER

Pour finir la saison sportive, le foyer a été invité à participer au dernier match de basket de l'équipe de Saint-Vallier dans la Drôme contre l'équipe de Vitré en Ille et Vilaine. Cette sortie a créé beaucoup d'engouement auprès des 13 résidents et des 2 éducatrices.

Les 2 équipes bien classées, ont rendu la rencontre riche en émotions. Tous les résidents se sont prêtés au jeu et c'est dans une ambiance de folie qu'ils ont criés, encouragé et applaudi tant les joueurs que les pom-pom girls présentent pour les arrêts de jeu.

Le suspens tiendra en haleine le public jusqu'au dernier panier avec une victoire de Vitré de 86 contre 84 pour Saint Vallier. À l'unanimité cette sortie fût une véritable réussite et tous sont dans l'attente de pouvoir vivre à nouveau cette expérience.

FOYER HENRI ROBIN

HOCKEY SUR GLACE

Pour bien débuter cette année nos résidents accompagnés d'un éducateur et d'une éducatrice ont pu assister le 2 janvier à un match de Hockey sur Glace.

La patinoire de Lyon a laissé rugir les LYONS contre l'équipe TRINE de l'université des Etats-Unis. Malgré une défaite à domicile, le show et le match ont été un franc succès pour nos résidents pour qui, assisté à un match de Hockey, était une grande première.

FOYER HENRI ROBIN

ALLER PLUS HAUT !!!

Dans le cadre de notre partenariat annuel avec la MEDIATHEQUE du Trente à Vienne, 5 jeunes abonnés du Foyer ont pu vivre une expérience différente en participant sportivement à la journée NATURE du 22 mars dernier. Coaché par Yanick éducateur NATURE, ils ont grimpé aux arbres de l'Espace St Germain. L'occasion de se déconnecter et de dépasser ses peurs. Loin de la performance, tous ont cherché à aller plus haut ensemble dans une joyeuse dynamique de groupe.

EN VOITURE SIMONE

Le 17 mai à l'ESAT du Centre Henri Robin, pas moins de 24 personnes accompagnées, détentrices du permis AM et de voiturettes, ont participé , en 2 groupes, à une action de sensibilisation à la sécurité routière et au respect des usagers et l'environnement.

Émilie l'animatrice et formatrice, assistée de Lucie puis Luna, avait construit un programme ludique avec un rappel des règles élémentaires de sécurité, des tests ou encore des projections de vidéos.
Certains sont tombés dans le panneau mais toujours dans la bonne humeur au coin du virage. Cet atelier très apprécié, a donné lieu à des débats animés sans accrochages.

Aucune collision à déclarer, tout le monde était bien attaché.
Examen réussi = tous concernés, fiers de leurs véhicules et de leur autonomie.

CPDS

Travaux ponctuels pour Le Dauphiné Libéré

L'atelier intervient également sur de nombreux travaux ponctuels, comme le nettoyage et la restauration des "Stop trottoir" du Dauphiné Libéré. Nettoyage, pose d'autocollant et piètement remis à neuf nous étaient demandés. Travaux effectués, comme d'habitude, dans la bonne humeur.

Nouvelle activité au CPDS : le pliage de T-shirts, une collaboration prometteuse avec Tex Styles

Depuis le mois d'Avril 2025, le CPDS collabore avec la Société Tex styles : pliage et mise sous blisters de T-shirts font désormais partie des travaux réguliers de l'atelier routage.

Ce nouveau chantier a très vite trouvé sa place parmi les travaux réguliers de l'atelier.

À ce jour, plus de 12 000 T-shirts ont été soigneusement pliés et conditionnés par les mains maintenant expertes et appliquées de nos travailleurs. Longue vie à ce chantier !

L'ESAT CPDS ET EA LE FAÇONNIER

1 ères Portes Ouvertes Nationales des ESAT et EA – Une journée inclusive et inspirante à l'ESAT CPDS et à l'EA Le Façonnier

Dans le cadre de la Semaine des Achats Socialement et Écologiquement Responsables (SASER), l'association Gen'Inclusive a orchestré les 1ères Portes Ouvertes Nationales des ESAT (Établissements et Services d'Aide par le Travail) et EA (Entreprises Adaptées). L'objectif ? Promouvoir le secteur du travail protégé et adapté, valoriser les compétences des travailleurs en situation de handicap, et sensibiliser les acteurs économiques à l'inclusion par l'emploi.

L'ESAT CPDS et l'EA Le Façonnier, établissements de l'APAJH Isère, ont pris part à cette dynamique nationale en ouvrant leurs portes le 22 mai 2025. Cette journée fut l'occasion de faire découvrir les savoir-faire de nos équipes, les ateliers en activité, mais aussi les valeurs qui fondent notre engagement au quotidien : inclusion, autonomie et excellence professionnelle.

L'ESAT CPDS ET EA LE FAÇONNIER

Un programme riche en échanges
Accueillis dans une ambiance chaleureuse, les visiteurs – entreprises, collectivités, partenaires institutionnels et familles – ont pu :

- Visiter les différents ateliers et découvrir les métiers exercés par les travailleurs en situation de handicap (conditionnement, activités restauration, nettoyage, entretien d'espaces verts, etc.)
- Rencontrer les professionnels encadrants et les équipes de direction, disponibles pour expliquer les projets et répondre aux interrogations

Des démonstrations de savoir-faire ont rythmé la journée, mettant en lumière la qualité du travail réalisé au sein de nos structures et l'engagement fort des travailleurs.
L'ESAT CPDS et l'EA Le Façonnier remercient chaleureusement l'ensemble des participants, les équipes mobilisées et les partenaires présents qui ont bravé le mauvais temps pour venir à leur rencontre.

FACONNIER

JAZZ À VIENNE

CETTE ANNÉE LA CAFÉTÉRIA LE FAÇONNIER TRAVAILLE UNE NOUVELLE FOIS EN COLLABORATION AVEC LE JAZZ À VIENNE. LES ARTISTES ET LES TECHNICIENS VIENNENT SE RESTAURER À LA CAFÉTÉRIA TOUS LES JOURS.

Nous leur préparons quotidiennement la sauce rigotte faite à base de rigotte de Condrieu, un fromage local, pour leurs différents sandwichs.

Sur une durée d'un mois et demi nous préparation environ 500 à 600 litres de sauce rigotte pour les spectateurs des différents concerts

SAJ

LE JEUDI 15 MAI 2025
APRÈS-MIDI DANCING ET TOMBOLA

Le 15 mai au Château Louis XI de 14h à17h à La côte Saint André, a été organisé un après-midi dancing animé par un DJ, suivi d'une tombola ou de nombreux lots ont été gagnés.

Cet après-midi a été préparé par l'équipe animation du SAJ. Beaucoup de personnes ont répondu présent, tel que les familles et les partenaires : l'IME, AFIPH.

Pour se restaurer il y avait des crêpes, des boissons et des cafés.

La journée fût agréable et conviviale. Les fonds récoltés lors de cette fête serviront pour les futures sorties.

Nous remercions les familles et les partenaires d'être venus aussi nombreux et un grand merci à l'équipe animation sans qui cette journée n'aurait pas été magique.

L'ODE TRAITEUR

PARTENAIRE ENGAGÉ DU 1ER CONGRÈS NATIONAL DES UAFS À ALPEXPO GRENOBLE ! 🇫🇷✨

LE 13 JUIN 2025, ALPEXPO GRENOBLE A ACCUEILLI UN ÉVÉNEMENT INÉDIT : LE 1ER CONGRÈS NATIONAL PARCOURS DE SOINS ET DE VIE DES PATIENTS STOMISÉS ORGANISÉ PAR L'UAFS (UNION D'ASSOCIATIONS FRANÇAISES DE STOMISÉS) 🏥🧑‍🤝‍🧑.

Un événement unique en France, une journée dédiée au sujet de la stomie accompagnée d'un Comité Scientifique, de soignants, patients et aidants.
Parmi les acteurs clé de cette journée, L'ODE Traiteur, activité portée par l'ESAT CPDS, s'est distingué comme partenaire officiel de l'événement. 🍽️👏

Naïma avec la mascotte du congrès

🎉 Une prestation engagée et savoureuse

Avec professionnalisme et bienveillance, l'équipe de **L'ODE Traiteur** a proposé une prestation culinaire de grande qualité, mettant en valeur les talents des travailleurs en situation de handicap 🧑‍🍳 🍳.
Cocktail coloré, produits locaux, recettes de saison et adaptées aux régimes des personnes stomisées : tout a été pensé pour ravir les papilles des 300 participants du congrès (patients, proches, professionnels de santé, entreprises du secteur, institutions, associations de patients) et leur servir une prestation de grande qualité

L’ODE TRAITEUR

PARTENAIRE ENGAGÉ DU 1ER CONGRÈS NATIONAL DES UAFS À ALPEXPO GRENOBLE ! 🇫🇷✨

💬 Une reconnaissance valorisante :

« C’est une grande fierté pour nos équipes d’avoir été choisies comme partenaire de ce congrès national », a déclaré un chef de service du CPDS.

L’ODE Traiteur, plus qu’un service : une aventure humaine au cœur du goût et de l’engagement 🌟 🍴.

L’équipe de l’après-midi avec Mme Myriam TEYSSIE Présidente de l’Union d’Associations françaises de Stomisés

CAMSP LA COTE SAINT ANDRE

UNE SOIREE ORIENTATION AU CAMSP

La fin du CAMSP est souvent une épreuve pour les familles qui ont du mal à se représenter les services qui vont prendre la suite des soins pour leur enfant. Il en va de même pour celles qui viennent de recevoir la notification de la MDPH.

Qu'est-ce qu'un IME ?
Un SESSAD ? Comment se passe la scolarité dans mon enfant dans une classe ULIS ?

Le 15 mai dernier, le CAMSP de La Côte St André a organisé une soirée à thème sur "l'orientation post CAMSP".
Nos partenaires ont présenté leurs dispositifs et/ou services/ établissement médicaux sociaux tel que SESSAD, IME, DIME, ULIS école, UEMA. Ils ont été nombreux à se mobiliser pour répondre aux interrogations des familles du CAMSP. Ce temps d'échange fut riche de partage.
Sept familles du CAMSP ont participé à cet évènement.

L’EMAS

L’EMAS APAJH Isère, acteur mobile et visible de l’inclusion scolaire

Ce mardi 10 juin, l’équipe de l’EMAS APAJH38 a eu le plaisir d’ouvrir ses portes à l’ensemble de ses partenaires. Une première pour ce dispositif, qui se déplace habituellement dans les établissements scolaires du territoire, et qui avait à cœur, cette fois-ci, de recevoir ses interlocuteurs dans ses locaux à Vienne.

Cette initiative avait pour but de renforcer les liens avec nos partenaires de l’Éducation Nationale, mais aussi de faire découvrir nos missions à celles et ceux qui ne connaissent pas encore l’EMAS, tout en valorisant l’engagement de notre équipe au quotidien.

L’EMAS (Équipe Mobile d’Appui à la Scolarisation) est une ressource territoriale mobile qui intervient à la demande de l’Éducation Nationale.

Elle accompagne les équipes pédagogiques dans leurs réflexions face à des situations complexes d’inclusion scolaire. Sans intervenir directement auprès des enfants, l’EMAS apporte un soutien professionnel, des conseils pratiques, un appui méthodologique, en s’appuyant sur une approche pluridisciplinaire. Elle propose aussi des temps de sensibilisation sur la question du handicap en ayant à cœur de construire chaque réponse au plus proche des besoins.

L’événement a rassemblé près de 50 personnes, venues de divers horizons : personnels de circonscriptions, enseignants, AESH, chefs d’établissement, mais aussi partenaires du secteur médico-social. Leur présence témoigne de l’intérêt croissant porté à notre service et de la reconnaissance du travail mené par notre équipe sur le terrain.

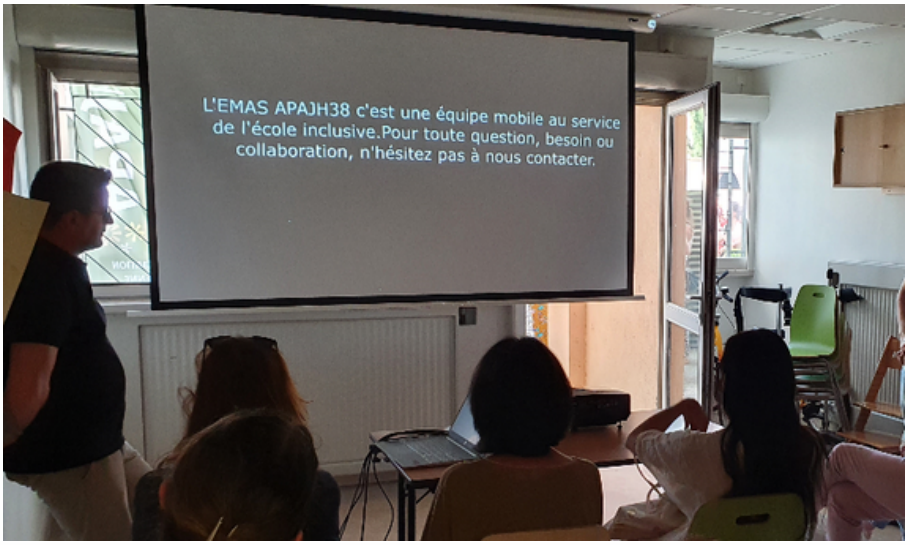

L'EMAS

L'EMAS APAJH Isère, acteur mobile et visible de l'inclusion scolaire

L'implication de l'équipe EMAS a été totale, depuis la préparation de l'événement jusqu'à l'accueil des invités. Ce temps fort vient récompenser l'investissement des professionnels qui œuvrent pour une scolarisation inclusive et apaisée des élèves en situation de handicap. Nous remercions chaleureusement Madame Nicoud, Présidente de l'APAJH Isère, pour sa présence à nos côtés.

Sa venue a été perçue comme un signal fort de soutien à notre action et à la coopération entre le médico-social et l'Éducation Nationale. Ce beau moment, qui marque une étape dans la dynamique territoriale autour de l'école inclusive, s'est conclu par un temps convivial, autour d'un apéritif.

ISATIS

📢 Retour sur les premiers Groupes d'Échanges de Pratiques (GEP) à Bourgoin-Jallieu

📅 Mardi 20 et mercredi 21 mai 2025

Le dispositif Emploi Accompagné de l'APAJH 38 a eu le plaisir d'accueillir à Bourgoin-Jallieu les premiers Groupes d'Échanges de Pratiques (GEP) du CFEA.
Ces rencontres ont rassemblé des conseillers emploi venus de toute la France, pour deux journées d'échanges riches et bienveillants.

🔍 Temps fort de la première journée : une immersion avec le SAMSAH APAJH 38 autour du Profil Sensoriel, un outil précieux pour mieux comprendre les particularités sensorielles des personnes accompagnées.

🎲 La soirée s'est poursuivie dans la convivialité avec Déclic Ludik, un moment ludique et détendu pour renforcer les liens et partager de bons souvenirs.

ISATIS

📢 Retour sur les premiers Groupes d'Échanges de Pratiques (GEP) à Bourgoin-Jallieu

🧠 Le mercredi a mis l'intelligence collective à l'honneur, avec des échanges intergroupes permettant réflexions croisées, co-construction et partage d'expériences.

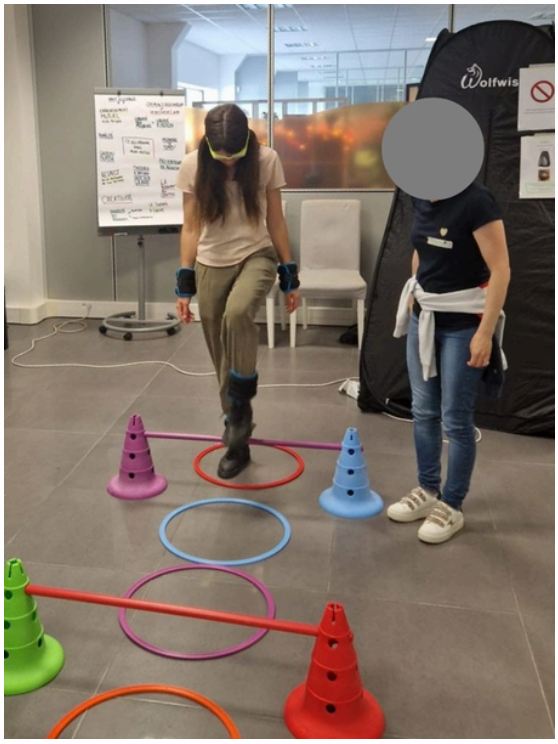

🙏 Un grand merci à La Loco'Working pour son accueil chaleureux et ses conditions idéales, qui ont largement contribué à la réussite de ces deux journées