DECEMBRE 2025

APAJH Isère

LE MAG

TOUT HANDICAP, TOUT AGE DE LA VIE

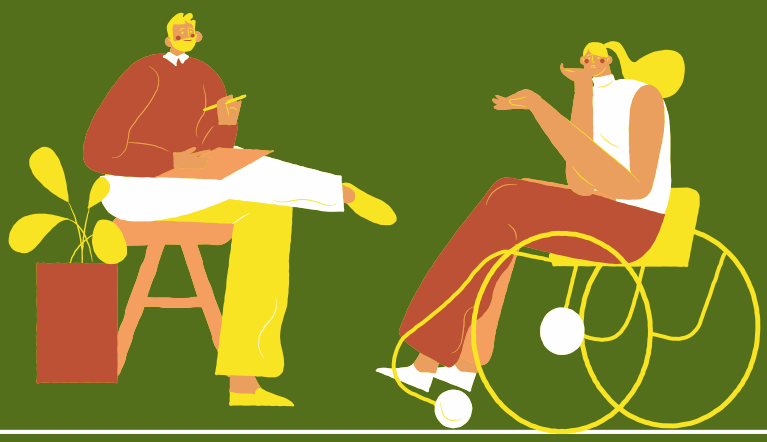

APAJH Isère

L'APAJH ISÈRE EST UNE ASSOCIATION ŒUVRANT DANS LE CHAMP DE L'ACTION MÉDICO-SOCIAL. ELLE FAIT SIENNES LES VALEURS DE LA RÉPUBLIQUE, DÉFEND DE PLUS LES VALEURS DE LAÏCITÉ, CITOYENNETÉ ET SOLIDARITÉ, ET S'EST DONNÉ COMME PRINCIPE FONDAMENTAL LA PRIMAUTÉ DE LA PERSONNE. ASSOCIATION MILITANTE, FORTE DE SES ADHÉRENTS ET BÉNÉVOLES, ELLE S'EST ENGAGÉE DEPUIS 52 ANS AUPRÈS DES PERSONNES EN SITUATION DE HANDICAP ET DE LEURS FAMILLES, POUR CHANGER LE REGARD DE LA SOCIÉTÉ SUR LE HANDICAP.

LETTRE DE LA PRÉSIDENTE

Mesdames et Messieurs, membres de l'APAJH Isère,

Alors que cette année touche à sa fin, c'est avec une profonde gratitude pour le travail accompli et un très grand respect pour votre engagement quotidien que je m'adresse à vous.
2025 restera une année marquée par notre capacité collective à nous adapter et à aller de l'avant, malgré les défis d'un secteur en tension où l'innovation, la qualité et l'équilibre économique doivent constamment être conciliés.

Notre investissement pour une société véritablement inclusive a franchi de nouvelles étapes importantes. Nous avons non seulement maintenu la qualité de nos accompagnements au quotidien, mais nous avons également réussi à innover de manière concrète, notamment en développant des actions telles que :

- L'ouverture de la classe externalisée au sein de l'école Saint-Laurent de Grenoble,
- L'inauguration récente de l'habitat inclusif de Meylan,
- La montée en charge de l'atelier de l'Entreprise Adaptée en milieu carcéral.

Ces avancées se sont fait en renforçant nos liens avec le tissu local, garantissant ainsi une meilleure insertion pour tous et illustrant la capacité de notre association à transformer des projets en solutions concrètes pour les personnes que nous accompagnons.

L'APAJH Isère est, avant tout, une association vivante à taille humaine réunissant :
• Les personnes accompagnées et leurs familles, qui nous honorent de leur confiance.
• Les militants bénévoles qui donnent généreusement de leur temps.
• Les professionnels dont l'engagement a été crucial dans la réussite de 2025. Ils ont su faire preuve de respect envers autrui, de professionnalisme et d'une remarquable capacité d'adaptation pour avancer, innover et garantir la bientraitance au cœur de nos accompagnements, jour après jour.

LETTRE DE LA PRÉSIDENTE

C'est cette solidarité inébranlable, fondamentale, qui nous permet, ensemble, de faire la différence significative en Isère malgré les contraintes, les évolutions réglementaires et les attentes grandissantes des personnes accompagnées et partenaires.

L'année 2026 nous ouvre déjà de nouvelles perspectives intéressantes avec la poursuite de nos projets inclusifs, la consolidation de nos partenariats locaux et l'ambition de renforcer encore la qualité de nos pratiques.

Mais avant cela, prenons le temps de célébrer les succès de 2025, les plus « visibles » comme ceux du quotidien, comme vous le constaterez encore dans ce Mag.

Je vous souhaite à toutes et à tous d'excellentes fêtes et vous remercie, à nouveau, pour ce que chacun apporte à cette aventure collective.

E Nicoud, Présidente

✨ **Belles fêtes de fin d'année et meilleurs vœux pour 2026**

À l'heure de refermer une année dense, exigeante et profondément humaine, l'APAJH Isère tient à adresser ses vœux les plus sincères à l'ensemble des personnes accompagnées, des familles, des professionnels, des bénévoles et des partenaires qui font vivre notre projet au quotidien.

2025 a été marquée par des engagements forts, des transformations parfois complexes, mais toujours guidées par ce qui constitue le cœur de notre action :

➡️ Le respect des personnes,
➡️ l'autodétermination,
➡️ l'inclusion dans la société,
➡️ la solidarité et l'égalité des droits,
➡️ la reconnaissance des compétences et de l'engagement des professionnels.

Ces valeurs, portées par notre projet associatif, donnent du sens à chacune de nos actions et nous obligent collectivement à continuer d'innover, de coopérer et d'agir avec responsabilité, dans un contexte social et médico-social en constante évolution.
À l'aube de 2026, nous faisons le choix de poursuivre ce chemin avec exigence, humilité et détermination, convaincus que c'est ensemble personnes accompagnées, salariés, administrateurs et partenaires que nous construisons une société plus inclusive.

🙏 Merci à toutes et tous pour votre engagement au service des personnes et des valeurs que nous partageons. C'est grâce à votre adhésion et à votre implication que notre projet associatif prend pleinement sens.
☀️ Tous nos vœux pour 2026.

FOYER HENRI ROBIN

À VOS MARQUES, PRÊTS, COHÉSION

La météo discutable n'a pas freiné la bonne humeur de la team éducative du foyer Henri Robin pour s'investir dans cette journée du 25 septembre dédiée à un regroupement nommé cohésion d'équipe !!!

Christophe le coach avait construit des activités surprises ludiques comme des parcours à l'aveugle guidé à la voix, mémorisation, passage d'informations par des mimes et autres défis insolites...

FOYER HENRI ROBIN

FÊTE DE LA SCIENCE ET NEURONES EN ÉBULLITION

Changement d'univers le samedi 11 octobre à la MEDIATHEQUE de Vienne avec la fête de la science pour les résidents du Foyer Henri Robin pressés de jouer aux apprentis sorciers. Les secrets de notre cerveau au programme avec des travaux sur l'illusion d'optique, l'électricité statique, la fabrication de neurones en fil chenille pour comprendre leurs connections, des jeux d'astuce et de logique … Thomas intervenant scientifique est passionnant. Tous les résidents s'activent et se dépassent pour trouver LA solution !

Les résidents pourront approcher un cerveau, visualiser toutes les parties et comprendre leurs fonctions. Seront abordés les émotions, les 5 sens y compris le handicap quand des situations restrictives sont évoquées comme la coordination de mouvements.

Sitôt la pause terminée « L'Opération Dr Maboul 2.0 » a démarré faisant appel à d'autres compétences comme la concentration et la motricité fine.

S'en suivra une exposition de photos avec visite guidée par le créateur, pour comprendre l'intelligence nocturne dans la FAUNE LOCALE autour du blaireau, initiation aux échecs, l'IA, la réalité ou encore la table des explorateurs.

Afin de refroidir nos cerveaux, une balade automnale aux couleurs exceptionnelles et aux vertus bénéfiques de lâcher-prise a été nécessaire.
Les neurones fabriqués le matin qu'ils ont pu garder ont frétillé de bonheur au fond des sacs !

FOYER HENRI ROBIN

PUY DU FOU BIENVENUE DANS L'HISTOIRE DE FRANCE

Direction la Vendée ce 12 septembre 2025 pour 14 résidents et 4 éducatrices. Un long périple en direction du parc avec un rendez-vous vers le grand frisson.

2550 acteurs sur une scène de 23 hectares et 7 siècles d'histoire retracés sous nos yeux ébahis.

1h30 de spectacle de Cinescénie qui retrace l'histoire dans une romance mêlant faits réels et légendes françaises.

Balade dans les allées, découverte du jardin de Jean de Lafontaine, repas à l'Orangerie

Après une courte nuit, nous profitons d'un deuxième jour riche en émotions. Plus de secrets pour nous avec l'exploration du parc dans ses moindres recoins. Exhibition de rapaces, jeux au Colisée, batailles de vikings, légende du Roi Arthur, visite d'un tranchée, combats et poésie chez les mousquetaires…

Quel programme intense pour une expérience inoubliable !!!

ISATIS

UNE JOURNÉE DÉDIÉE AU TSA ET AUX TND EN SANTÉ AU TRAVAIL

Une matinée d'échanges a réuni près d'une centaine d'adhérents le 21 novembre 2025 à Montmélian. Elle était destinée aux médecins du travail, infirmières de santé au travail et préventeurs de services autonomes ou inter-entreprises, venus des départements 38, 73 et 74, autour des enjeux du TSA et des TND en milieu professionnel.

La rencontre s'est ouverte par deux interventions cliniques menées par les Drs Elisabeth Giraud-Baro et Gentiane Cambier, psychiatres au REPSY. Elles ont présenté les particularités du TSA ainsi que les principaux modèles cognitifs permettant de mieux comprendre les besoins des travailleurs concernés. Elles ont ensuite abordé le TDAH de l'adulte, un sujet essentiel pour l'accompagnement en entreprise.

Après une courte pause, la matinée s'est poursuivie avec l'intervention du dispositif Emploi Accompagné de l'APAJH 38. Marlène Giraud-Morandin et Jason Teske ont illustré leur action au travers de situations concrètes de salariés accompagnés. Leur présentation a mis en lumière l'impact d'un soutien individualisé et la nécessité d'une collaboration étroite entre employeurs, professionnels de santé et personnes accompagnées.

Un temps d'échanges final a permis aux participants de poser leurs questions et de partager leurs pratiques. Cette matinée riche et dynamique a confirmé l'importance d'une meilleure compréhension des TND pour renforcer la prévention, l'inclusion et le maintien en emploi.

ISATIS

OCTOBRE ROSE : UN ENGAGEMENT PARTAGÉ CHEZ UPS ET ISATIS

Dans le cadre de la campagne nationale octobre Rose, UPS a invité l'ensemble de ses salariés ainsi que les équipes d'Isatis à se mobiliser pour la lutte contre le cancer du sein. Pour marquer cette journée de sensibilisation, chacun était convié à venir travailler vêtu d'un vêtement ou accessoire rose, ou d'une couleur rappelant cette tonalité symbolique.

Le jour J, la participation a été au rendez-vous : de nombreux collaborateurs ont joué le jeu, créant une ambiance chaleureuse et solidaire au sein de l'entrepôt. Une photo collective a été réalisée avec Madame Di Tella, directrice du site UPS, afin d'immortaliser ce moment d'unité et d'engagement.

Cette mobilisation reflète l'importance de la solidarité et de la sensibilisation au sein de nos équipes. Un petit geste pour chacun, mais un grand symbole pour rappeler que la prévention et l'information restent essentielles.

RENCONTRE INTER-SAMSAH : UNE MATINÉE D'ÉCHANGES ENRICHISSANTE

Le mois dernier, le SAMSAH Autisme a participé à une matinée d'échanges réunissant plusieurs SAMSAH Autisme issus de différentes associations. Cet événement a été l'occasion de partager pratiques, expériences et réflexions autour de thématiques essentielles à l'accompagnement des personnes autistes.

Au cœur des discussions : l'autodétermination, la pair-aidance, les habiletés sociales et l'éducation thérapeutique. Autant de sujets riches qui ont alimenté les échanges et permis de renforcer les liens entre professionnels engagés dans un même objectif : améliorer la qualité d'accompagnement des usagers.

Une matinée intense, dynamique… et qui est passée beaucoup trop vite !

Le SAMSAH Autisme se réjouit déjà de la prochaine rencontre et espère pouvoir l'accueillir dans ses nouveaux locaux l'an prochain.

ISATIS

LA JOURNÉE DU CHIEN ET DE L'HUMAIN QUAND L'INCLUSION MÈNE LA DANSE

Le samedi 11 octobre 2025, le parcours Santé de Saint-Quentin-Fallavier s'est animé au rythme d'un événement pas comme les autres. Les membres du foyer Isatis, en collaboration avec le Centre de Zoothérapie de la ville, ont orchestré "La Journée du chien et de l'humain", une rencontre chaleureuse où l'inclusion sociale, le lien animal-humain et la convivialité étaient au cœur des échanges.

Tout au long de la journée, dix ateliers thématiques, imaginés et animés par les résidents d'Isatis, ont permis à 62 familles de se confronter à diverses épreuves ludiques autour de la relation maître/chien. Entre agilité, complicité et sens de la communication, chaque duo a pu tester son harmonie sous le regard attentif — et bienveillant — des organisateurs.

Pour les participants d'Isatis, l'expérience fut tout aussi enrichissante. Engagés dans un véritable exercice d'habileté sociale, ils ont guidé, expliqué, évalué et encouragé les familles avec professionnalisme et empathie. Une démonstration concrète de leur savoir-faire et de leur capacité à créer du lien.

SOURIRES, ÉCHANGES, DÉCOUVERTES ET INCLUSION : CETTE JOURNÉE A RASSEMBLÉ BIEN PLUS QUE DES ATELIERS.

UN RENDEZ-VOUS QUI, À N'EN PAS DOUTER, MÉRITE D'ÊTRE RECONDUIT.

ISATIS

LA JOURNÉE DU CHIEN ET DE L'HUMAIN

BEAUREPAIRE

LES DESSERTS DE BEAUREPAIRE !

UN ATELIER DE PÂTISSERIE S'EST DÉROULÉ JEUDI 2 OCTOBRE 2025 AU SEIN DU SELF 12-14 DE BEAUREPAIRE POUR RÉALISER DES DESSERTS ENVOÛTANTS.

Dans la projection de permettre à nos personnes accompagnées de pouvoir rejoindre le monde ordinaire, les moniteurs ont organisé l'effet miroir. Le monde ordinaire est venu à eux par l'intermédiaire de Laurie Chambovet, jeune pâtissière professionnelle de l'InterContinental de Genève.
Cette journée avait pour objectif de permettre à Clémentine, Léa et Renaud (trois travailleurs de l'ESAT) de pouvoir réaliser des recettes de desserts, de les décorer avant de les déguster.

Léa en pleine préparation sous la supervision de Laurie

Renaud en cours de réalisation sous l'œil aguerri de Clémentine

Clémentine, qui travaille au Self 12-14 et qui adore faire de la pâtisserie a pu progressergrâce à cette professionnelle de la pâtisserie et l'aider dans des préparations plus techniques et de haut niveau.
Quant à Léa et Renaud, tout aussi impliqués, ont également su apporter rigueur et fantaisie dans la réalisation des desserts. Un atelier d'écriture en chocolat a permis de découvrir les futurs Picasso de l'équipe.

Merci à Laurie d'être venue bénévolement accompagner, partager et démontrer un savoir-faire avec nos volontaires, elle leur a permis d'avoir des étoiles pleins les yeux et de régaler les papilles de l'équipe restauration de Beaurepaire !

Les protagonistes du jour, Clémentine, Léa, Laurie et Renaud et leurs réalisations !

FOYER LES LOGES

LE THÉÂTRE S'INVITE AU FOYER LES LOGES

Le 25 septembre, la troupe de théâtre « Le Tilleul m'a dit » de Saint Aupre, composée de 7 comédiens, d'une metteuse en scène et d'un régisseur, est venue donner une représentation au foyer Les Loges.
Léo, résident du foyer, fait du théâtre, avec cette troupe, depuis déjà 12 ans. Ensemble, ils jouent actuellement une pièce de théâtre «Fabuler, c'est Fabuleux». Ce sont des fables De La Fontaine en version revisitée. Léo a parlé de son projet : Pouvoir réaliser cette représentation de la pièce au foyer.

C'est ainsi que tout a commencé. Avec sa référente, ils se sont attelés, à la construction du projet. Cela a nécessité un travail de coordination entre les comédiens dont Léo et le foyer, représenté par sa référente. Léo a pu voir toute l'organisation que peut demander un tel projet en participant à cette dernière. Il a pu s'apercevoir qu'il est possible de mener à son terme un projet en prenant le temps, en se mobilisant et en communiquant. Léo a participé du début à la fin à la mise en place de son projet pour que ce dernier aboutisse. Il a présenté son projet lors d'une réunion de résidents afin d'inviter chacun à venir passer un bon moment. Léo a donné des affiches pour le spectacle.

Les résidents et les professionnels du foyer ne sont pas seulement venus voir la pièce et échanger avec les comédiens. Ils se sont mobilisés pour participer à l'organisation du buffet et faire de bons desserts qui ont régalé tous les convives. L'occasion de se retrouver autour d'un buffet.
Entre spectacle et buffet ça a été une belle soirée. Une réussite pour tous, avec de bons moments de rires, d'échanges et de convivialité !

PENI CAMSP

ISM : UNE ACTION EN FAVEUR DU PARTAGE INTERGÉNÉRATIONNEL

En octobre 2025, le CAMSP La P'tite Cabane a participé aux SIMS « Semaines d'Interventions en Santé Mentale » organisées par Bièvre Isère Communauté. Le thème retenu était « réparons le lien social ».

Pendant plusieurs semaines, une petite mascotte prénommée Ficelle (confectionnée par l'atelier couture de l'ESAT de Beaurepaire) s'est promenée de service en service afin que chacun raconte son histoire et parle de la santé mentale à travers des créations artistiques réalisées par les personnes accompagnées.

CETTE ACTION A ÉTÉ UN RÉEL SUCCÈS EN TERME DE PARTAGE.

Le 07 octobre 2025, de 16h à 17h30, un temps festif intergénérationnel avec les différentes structures du quartier des sources (SAJ, EHPAD, crèche Doré Mi et CMP) nous a tous réuni autour de Ficelle afin de mettre en commun nos créations. Un gouter préparé le matin même avec les enfants du CAMPS du groupe "Les p'tits débrouillards" et les résidents des autres services a permis de partager un moment riche en émotion.

PENI SESSAD

LE LION'S CLUB SOUTIENT L'INCLUSION AU SESSAD DES 7 COLLINES : UNE TABLE ERGONOMIQUE AU SERVICE DES ENFANTS ET DES FAMILLES

Le SESSAD des 7 Collines a récemment fait l'acquisition d'une table ergonomique grâce au soutien financier du Lion's Club, dans le cadre d'une action de mécénat. Cet équipement, essentiel pour l'accueil des enfants en situation de handicap moteur, vient répondre à un besoin central du service, jusque-là non couvert.

Dotée d'un pied central et d'un système de réglage en hauteur, cette table permet une installation simple et adaptée des enfants, y compris ceux en fauteuil roulant. Au-delà de cet aspect fonctionnel indispensable, sa forme hexagonale lui confère une polyvalence précieuse. Elle offre aussi un espace convivial pour les temps de concertation entre professionnels et l'accueil des familles. Ce nouvel aménagement facilite ainsi autant le travail des professionnels que les temps de rencontre, contribuant à un environnement d'échange chaleureux et inclusif.

Les professionnels du SESSAD, engagés au quotidien dans l'inclusion des enfants dans leurs différents lieux de vie, trouvent dans cet équipement un outil supplémentaire soutenant leur mission : permettre à chaque enfant de bénéficier de conditions d'accueil adaptées à ses besoins et favorisant son développement.

L'inauguration de cette table lors d'une soirée chaleureuse en présence des membres du Lions Club, de Mme Nicoud, Présidente de l'APAJH 38 et des professionnelles du SESSAD, a permis de célébrer cette belle initiative solidaire et de remercier les acteurs engagés pour le bien-être des enfants.

Le Pôle Enfance Nord-Isère de l'APAJH38 porte de nombreux projets d'inclusion et espère poursuivre une collaboration pérenne avec le Lions Club, dont l'action est à la fois bénéfique, inspirante et porteuse de sens.

Nous adressons nos remerciements les plus sincères au Lion's Club pour son soutien essentiel. Nous tenons également à exprimer notre gratitude à Madame Nicoud, présidente de l'APAJH38, pour sa disponibilité, son engagement constant en faveur de l'inclusion et son attachement profond au bien-être de tous les enfants, et en particulier de ceux en situation de handicap.

MERCI POUR VOTRE LECTURE

APAJH Isère